



# ASSEMBLÉE GÉNÉRALE

**Samedi 11 avril 2026**  
**Salle André Pommery – Clermont**

## ORDRE DU JOUR :

- Rapport moral de Guy Harlé d'Ophove, Président
- Approbation des comptes de la campagne 2024/2025
- Compte-rendu d'activités 2025/2026
- Vote du budget de la campagne 2026/2027
- Fixation des cotisations pour la prochaine saison
- Campagne de chasse 2026/2027
- Remise de médailles
- Échanges avec la salle

### MAISON DE LA CHASSE ET DE LA NATURE

Association loi 1901 agréée au titre de la protection de l'environnement et de l'Éducation nationale  
155 rue Siméon Guillaume de la Roque - BP 50071 Agnetz - 60603 Clermont cedex  
Tél. 03 44 19 40 40 - contact@fdc60.com - www.fdc60.fr - Siret : 784 364 242 000 31



# Chiffres clés



## Validation du permis chasser (2025/2026 au 10/03/2026)

- Nombre de validations (départementale + nationale + temporaire) : **12 517**
- Nombre de permis validés par internet : **8 585**
- Nombre de timbres grand gibier : **4 233**
- Nombre de nouveaux permis : **343**



## Adhérents (2025/2026 au 10/03/2026)

- Nombre d'adhérents en contrat multi-services : **929**
- Surface des contrats multi-services (adhésion garderie) : **202 990** hectares
- Nombre d'adhérents simples : **2 217**



## Animations nature (2025)

- Nombre de personnes sensibilisées : **2 456**, dont 168 enfants pour les projets « Hirondelles et biodiversité » et 207 enfants pour « Un nichoir dans mon jardin », projets financés par le Programme régional d'Education au Développement Durable « Anim'Biodiv ».



## Formations (2025)

**1 072** personnes formées

- Permis de chasser : 504
- Chasse accompagnée : 79
- Chasse à l'arc : 39
- Garde-chasse : 32  
(recyclage garde-chasse : 5)
- Piégeur agréé : 52  
(recyclage piégeur : 9)
- Hygiène de la venaison : 47
- Savoir découper un gibier : 22
- Équilibre forêt gibier : 18
- Contrôle de tir et initiation à la recherche au sang : 27
- Régulation des corvidés : 11
- Découverte de la chasse au vol : formation annulée
- Tir du renard et du grand gibier en ouverture anticipée : 15
- Sécurité décennale (en présentiel) : 157



## Petit gibier (2025/2026 au 11/03/2026)

### Subventions prévisionnelles :

- Régulation des prédateurs : 22 900 €
- Aménagements territoires : 52 000 €
- Matériel : 16 000 €
- Opérations de réintroduction : 108 000 €

### Comptages :

- IKA lièvre : 4,8 / km (2024 : 5,7 /km)
- IKA renard : 1 / km (2024 : 0,6 /km)
- Perdrix grise : 5 / 100 ha (2024 : 7 / 100 ha)
- Faisan : 7 904 (2024 : 8 890)



## Grand gibier (2025/2026 au 24/03/2026)

Espèces	Attributions	Réalisations	Taux réal.
Chevreuril	<b>9 028</b>	<b>6 385</b>	<b>70.7%</b>
Cerf élaphe	<b>1 766</b>	<b>1 158</b>	<b>65.6%</b>
Daim	<b>167</b>	<b>36</b>	<b>21.6%</b>
Mouflon	<b>56</b>	<b>14</b>	<b>25.0%</b>
Sanglier	<b>15 122</b>	<b>13 775</b>	<b>91.1%</b>



## Dégâts de grand gibier (2025/2026)

- Surface détruite : **1 242 ha**  
(2024/2025 : 1 356 ha)
- Indemnités versées : **1 782 214 €**  
(2024/2025 : 1 949 548 €)

# Carte des dégâts

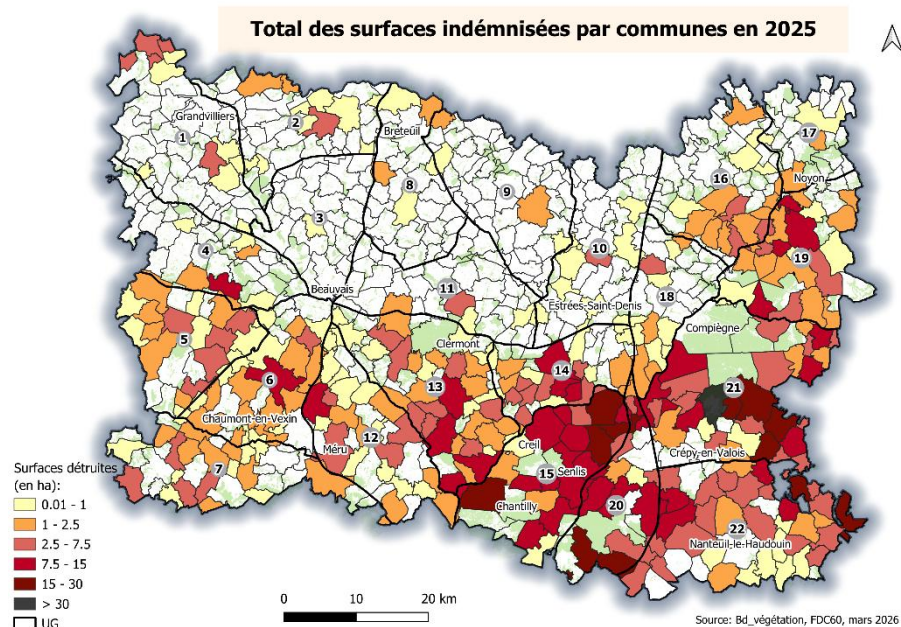

# Dates de chasse

*Dates approuvées par vote pendant l'Assemblée générale*

- **Ouverture générale : 20 septembre 2026 au 28 février 2027**
- Perdrix grise, lièvre : 20 septembre au 31 décembre 2026
- Faisan commun : 20 septembre 2026 au 31 janvier 2027
- Perdrix rouge et faisan vénéré : 20 septembre 2026 au 28 février 2027
- Cerf élaphe : 20 septembre 2026 au 28 février 2027 (Ouverture anticipée au 1er septembre 2026 pour les mâles uniquement à l'affût et à l'approche)
- Chevreuil : 20 septembre 2026 au 28 février 2027 (Ouverture anticipée au 1<sup>er</sup> juin)
- Sanglier : 20 septembre 2026 au 31 mars 2027 (Ouverture anticipée au 1<sup>er</sup> juin) – Pas de marquage en ouverture anticipée et du 1<sup>er</sup> au 31 mars 2027

# Cotisations grand gibier

*Cotisations approuvées par vote pendant l'Assemblée générale*

<b>Chevreuil</b>	30€	<b>Biche hors zones de gestion</b>	105€
<b>Cerf et Daguet</b>	305€	<b>CEI</b>	205€
<b>Biche</b>	255€	<b>Daim et mouflon</b>	25€
<b>JCB</b>	215€	<b>Parcs et enclos</b>	25€
<b>Sanglier</b>	<b>Proposition n°2</b> Principe « Sur 5 ans »		
	Contribution ha		Bracelet
UG 1			60€
UG 2			20€
UG 3			50€
UG 4			50€
UG 5			55€
UG 6			80€
UG 7	13€		80€
UG 8			50€
UG 9			50€
UG 10			50€
UG 11			50€
UG 12	9€		80€
UG 13	9€		80€
UG 14	25€		80€
UG 15	8€ (secteur 37/38) 25€ (secteur 36)		70€
UG 16			40€
UG 17			20€
UG 18			60€
UG 19			60€
UG 20	14€		80€
UG 21	9€		80€
UG 22	25€		80€

## Bilan au 30/06/2025

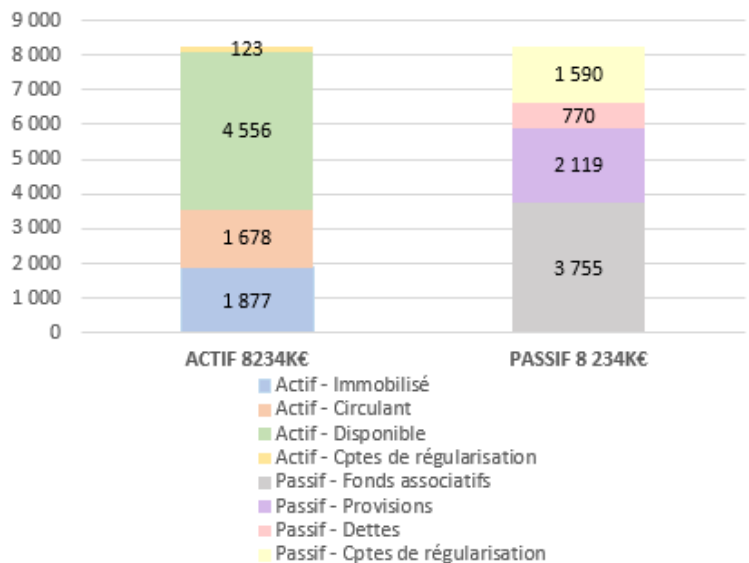

## BUDGET 2026 / 2027

RESULTAT PREVISIONNEL en K€	2026/2027
<b>Produits d'exploitation</b>	<b>4 645</b>
Ventes	2 766
Recettes statutaires	1 289
Production immobilisée	0
Subvention d'exploitation	290
Reprise amort et provisions, transfert charges	234
Divers	66
<b>Charges d'exploitation</b>	<b>4 724</b>
Achats	211
Indemnisations dégâts de gibier	1 350
Charges externes	675
Impôts	128
Frais de personnel	1 618
Dotations et provisions	352
Divers	390
<b>Résultat d'exploitation</b>	<b>-79</b>
Produits Financiers	105
Charges Financières	0
<b>Résultat financier</b>	<b>105</b>
Produits Exceptionnels	5
Charges Exceptionnelles	0
<b>Résultat exceptionnel</b>	<b>5</b>
<b>IS</b>	<b>24</b>
<b>RESULTAT NET</b>	<b>7</b>

## COMPTE DE RESULTAT 2024/25

	2024/2025	2023/2024	2022/2023
Ressources associatives	2 115 501 €	2 358 364 €	1 756 817 €
Ventes + Production de l'exercice	2 309 816 €	3 037 260 €	2 709 626 €
Transferts de charges	212 964 €	245 475 €	183 070 €
Reprises sur provisions	1 666 375 €	1 093 179 €	2 198 359 €
Autres produits d'exploitation	76 747 €	85 973 €	73 075 €
<b>Total des produits d'exploitation</b>	<b>6 381 404</b>	<b>6 820 251</b>	<b>6 920 947</b>
Achats consommés	2 309 464	1 681 521	2 891 402
Autres achats et charges externes	920 504	669 597	646 824
Aides financières	244 634	318 768	299 478
Impôts et taxes	131 542	128 354	102 089
Charges de personnel	1 578 813	1 425 316	1 349 823
Reports en fonds dédiés	0	0	0
Dotations aux amortissements	316 629	235 200	228 991
Dotations aux provisions	1 897 463	1 685 820	1 128 375
Autres charges d'exploitation	94 463	86 777	88 576
<b>Total des charges d'exploitation</b>	<b>7 493 512</b>	<b>6 231 353</b>	<b>6 735 558</b>
<b>Résultat d'exploitation</b>	<b>-1 112 108 €</b>	<b>588 898 €</b>	<b>185 389 €</b>
Résultat financier	120 329 €	127 278 €	29 456 €
Résultat courant	-991 779 €	716 176 €	214 845 €
Résultat exceptionnel	1 411 €	28 160 €	20 686 €
Impôt sur les sociétés	-23 000 €	-13 493 €	-3 791 €
<b>Résultat de l'exercice</b>	<b>-1 013 368 €</b>	<b>730 843 €</b>	<b>231 741 €</b>