CHASSEURS DE L'OISE
FÉDÉRATION

Mise à jour ou demande de création de territoire

CADRE RÉSERVÉ À LA FDC 60

Reçu le : ___/___/_____ Validé le : ___/___/_____

Saisie le : ___/___/_____ Cartographié le : ___/___/_____

IDENTITÉ

N° de matricule : _____

Nom : _____ Prénom: _____

N° de téléphone: _____

Mail: _____

Adresse : _____

Code postal : _____ Ville: _____

Statut : Société de chasse ☐ Groupement ☐ Association ☐ Privé ☐

CETTE DEMANDE CONCERNE

Mise à jour du plan de chasse ☐ Création de plan de chasse ☐ Demande de justificatifs ☐

LISTE DES JUSTIFICATIFS OBLIGATOIRES

- Liste des parcelles concernées par le territoire de chasse ☐
- Votre droit de chasse ou un relevé de propriété (si vous êtes propriétaire de celui-ci) ☐
- La répartition des surfaces de bois, plaines, marais etc par commune ☐
- Le formulaire dûment complété ☐

VÉRIFIEZ SI IL N'Y A PAS DE DROIT DE CHASSE, MÊME VERBAL,
DÉJÀ DONNÉ POUR LE MÊME TERRITOIRE

Tous les documents sont obligatoires.
Les demandes incomplètes ne seront pas traitées.

Modèle de bail ou d'autorisation de chasser

Ce document est disponible sur notre site internet.

Chemin d'accès : www.fdc60.fr -> documentation -> divers

BAIL DE CHASSE INDIVIDUEL

Cadre réservé à la Fédération des Chasseurs	
N° adhérent	
Date de réception	

IDENTIFICATION DU PRENEUR

NOM : _____ PRÉNOM : _____

ADRESSE : _____

_____

CODE POSTAL : _____ COMMUNE : _____

TÉLÉPHONE : _____ MAIL : _____

Si le preneur agit pour une association :

Nom de l'association : _____ Qualité : _____

IDENTIFICATION DU ou DES BAILLEUR(S)

NOM - PRÉNOM	ADRESSE COMPLÈTE	STATUT *(Cocher la case correspondante)*
		☐ Propriétaire ☐ Indivision*
		☐ Propriétaire ☐ Indivison*
		☐ Propriétaire ☐ Indivision*
		☐ Propriétaire ☐ Indivision*
		☐ Propriétaire ☐ Indivision*
		☐ Propriétaire ☐ Indivision*

** En cas d'indivision, tous les indivisonnaires doivent signer*

CONSISTANCE DU BAIL

Le(s) bailleur(s) loue(nt) au preneur précité le droit exclusif de chasse, de passage et le droit de destruction sur l'ensemble des territoires ci-contre désignés.

La présente location est faite pour une période de _____ années consécutives commençant à partir du 1er juin 20____ pour finir le 31 mai 20____ et faute par les parties de s'être prévenues au plus tard six mois à l'avance par lettre recommandée avec demande d'avis de réception, c'est-à-dire au plus tard le ____ /____ /____, le présent bail se continuera par tacite reconduction pour une nouvelle période de 1 an et ainsi de suite.

En cas de changement de statut de propriété (vente,...) ou de décès du bailleur, le preneur continuera à jouir du bail pour la période en cours et ne pourra être résilié que sur dénonciation. En cas de décès du preneur, la présente location pourra être résiliée.

LOYER*

Le présent bail est consenti moyennant : _____

_____

** le loyer peut être fixé autrement qu'en argent, par exemple sous forme de prestations concernant le gardiennage, les aménagements, le repeuplement, ... En bref, par le biais d'un service en faveur de la gestion du territoire et des espèces.*

Pourquoi est-ce important ?

-> Sécuriser le droit de chasse afin d'éviter les conflits d'usage.
-> Nécessité de se moderniser en numérisant l'ensemble des documents.
-> Bien connaître sa superficie.
-> Pouvoir identifier les zones de non chasse
-> La cartographie permettra d'identifier rapidement les territoires, d'organiser au mieux leur gestion, d'éviter les superpositions et d'avoir une gestion globale des animaux
-> Identifier les doublons

L'intégralité des justificatifs seront disponibles sur votre espace adhérent.

CONDITIONS

Le preneur pourra en fonction de la réglementation en vigueur avec l'aide de la Fédération des chasseurs :

- Fixer les périodes et jours de chasse, les espèces pouvant être chassées et les quantités ainsi que toutes les conditions de chasse. Un règlement intérieur pourra être établi ;
- Procéder au repeuplement en gibier de reprise et d'élevage ;
- Créer une réserve de chasse sur une ou plusieurs parties des parcelles louées ;
- Organiser des opérations de suivis de populations de faune sauvage diurne et nocturne ;
- Procéder ou faire procéder au gardiennage, à la destruction des espèces susceptibles d'occasionner des dégâts, à l'agrainage du gibier et à l'aménagement du territoire.

Il devra être vigilant concernant les dégâts causés par le gibier chassable sur les parcelles louées et riveraines afin de trouver des solutions pour y remédier.

Le bailleur met à disposition un rendez-vous de chasse (local, bâtiment,...) : ☐ OUI ☐ NON

Si oui : cet endroit est situé (adresse complète) : _____

_____

Le preneur devra veiller à son bon état et disposer d'une assurance en cas de problème.

IDENTIFICATION DU TERRITOIRE

COMMUNE	SECTION	N° DES PARCELLES	SUPERFICIE	NATURE
		TOTAL		

CONDITIONS PARTICULIERES

_____

_____

_____

Un exemplaire du présent bail est fourni au preneur, au(x) bailleur(s) et à la Fédération départementale des chasseurs de l'Oise.

Fait à _____ , le _____

SIGNATURE DU PRENEUR	SIGNATURE DU ou DES BAILLEUR(S)
Faire précéder de la mention «lu et approuvé»	*Faire précéder de la mention «lu et approuvé»*

Fédération des Chasseurs de l'Oise - 01/24

Déclaration sur l'honneur

Je soussigné(e), madame, monsieur _____

né(e) le ___/___/_____ et demeurant au _____

_____

certifie sur l'honneur avoir reçu l'accord verbal de monsieur, madame _____

_____ m'accordant le droit de chasse sur le

territoire identifié comme suit :

Commune	Section	N° de parcelle	Superficie	Nature

Fait le ___/___/____ Signature :

À _____

Exemple des futurs plans de chasse.

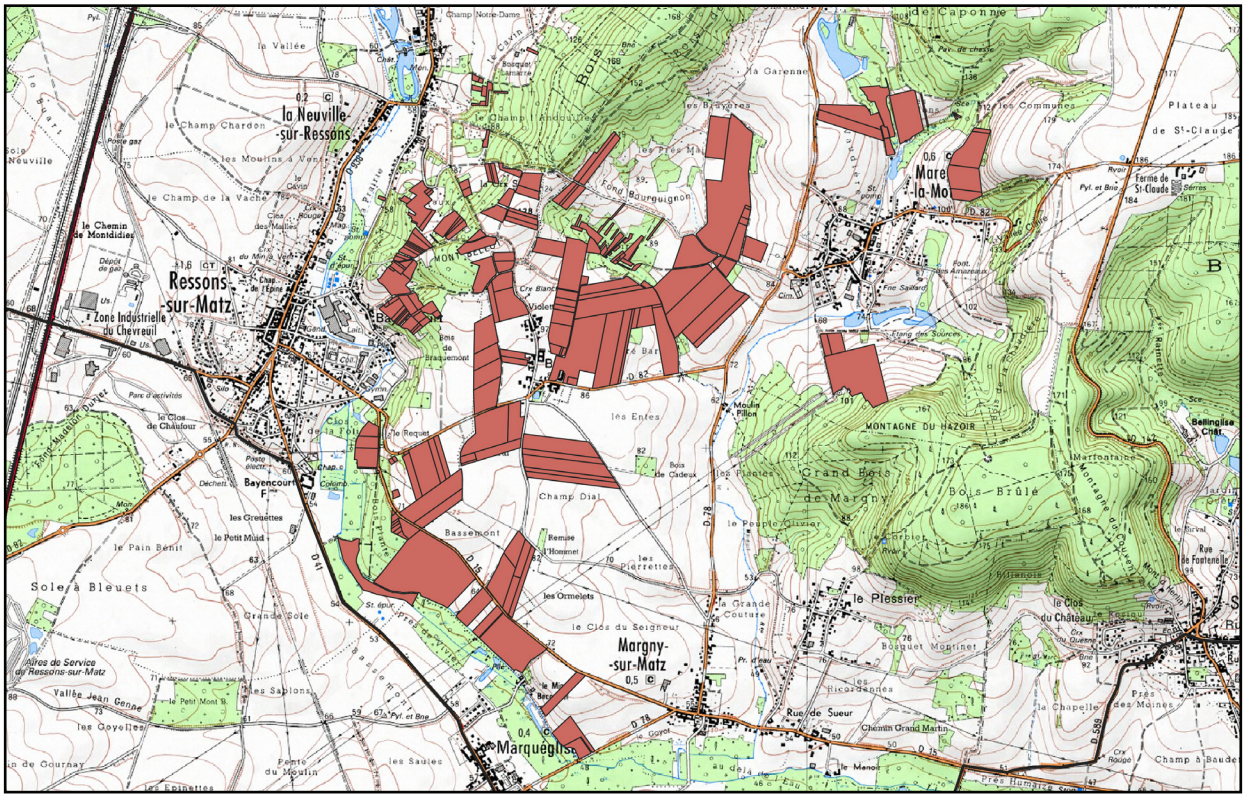

Maison de la chasse et de la nature
155 rue Siméon Guillaume de la Roque
BP 50071 Agnetz - 60603 CLERMONT Cedex

www.fdc60.fr - contact@fdc60.fr - fdc60
Tél : 03 44 19 40 40

CHASSEURS DE L'OISE
FÉDÉRATION

Retrouvez tous les documents types sur notre site internet www.fdc60.fr 01/24